

2022

Let op: nieuw rekeningnummer
op je Diftar aanslagbiljet!
BE97 0910 2255 4549

ivla
samen minder afval

www.ivla.be



Stad
Oudenaarde



IVLA volgt de vuilnisophaling in real time op. Dit betekent dat we je meer, beter en sneller kunnen informeren indien je een vraag hebt over een ophaling. Aarzel dus niet om de IVLA-infolijn te bellen.

Wist je dat je via de IVLA-infolijn ook extra services kan aanvragen? Zo kan je:

- een compostvat bestellen en aan huis laten leveren,
- asbestplaatzakken bestellen en hechtgebonden asbest aan huis laten ophalen,
- ophalingen op afroep reserveren voor grof vuil,
- ...

De IVLA-infolijn is iedere werkdag bereikbaar tussen 8.00 en 18.00 uur.
Op zaterdag kan je ons bereiken tussen 9.00u en 12.00 uur.

Vragen?

Bel gratis de IVLA-infolijn: 0800 90 270

INTERGEMEENTELIJKE INNING VOOR DIFTAR AANSLAGBIJLET

IVLA streeft steeds naar een betere dienstverlening, ook voor onze partners. Daarom innen wij voortaan het Diftar aanslagbiljet voor jouw lokaal bestuur.

Wat verandert er voor jou als inwoner?

- Je schrijft het verschuldigde bedrag over naar een **nieuw rekeningnummer**: BE97 0910 2255 4549
- Je kan bij de IVLA-infolijn terecht met alle vragen over je factuur: 0800 90 270

Wil je je afvalproductie opvolgen?

Dat kan via je persoonlijk portaal op **www.ivla.be**.

1. Zorg ervoor dat je het rijksregisternummer van het gezinshoofd bij de hand hebt.
2. Registreer je op www.ivla.be en vraag een wachtwoord aan.
3. Met dit wachtwoord kan je inloggen en je eigen afvalproductie volgen.

RESULTATEN MOBIELE CAMERA'S AAN GLASBOLSITES IN 2021

De ervaring leert ons dat glasbolsites sluikestortgevoelige plaatsen zijn. Daarom zetten we verplaatsbare camera's in op verschillende glasbolsites, in samenwerking met de lokale besturen. Zo kunnen we effectief optreden tegen sluikestort en zwerfvuil.

In 2021 werden aan de hand van de camerabeelden 281 overtredingen vastgesteld in onze regio. We hopen dit cijfer in de toekomst fors te zien dalen.

Hou het netjes rond de glasbol!

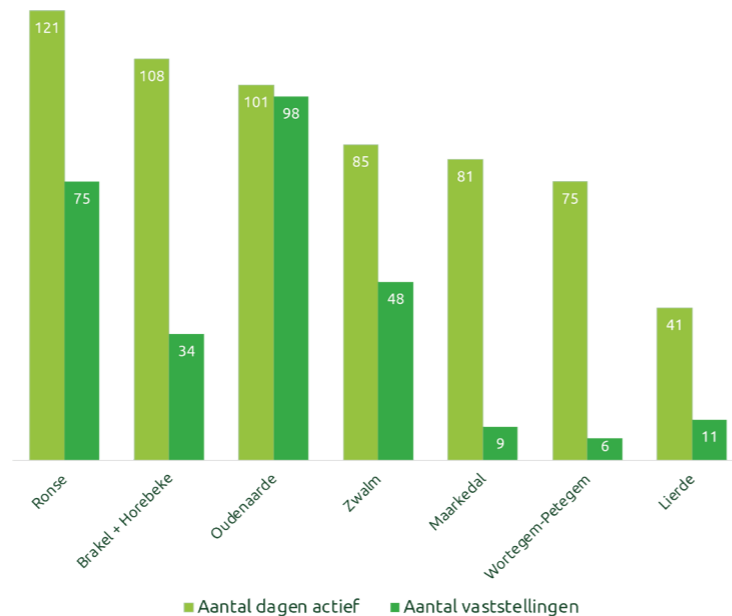

Glas-
containers
houden hun
omgeving
graag proper.

Laat geen
afval achter.

**Vermijd
een boete.**



Gooi de asbestmaterialen niet in de container.
Leg de verpakte asbestmaterialen
voorzichtig neer.



Breek het asbestmateriaal niet.
Verpak het asbestmateriaal in zijn geheel
in asbestfolie, ook grote stukken.



Verpak de asbestmaterialen thuis, niet hier.
Leg enkel verpakte asbestmaterialen
in de container.



Adem asbestveilig.
Zet best een FFP3-masker op.

ASBESTCEMENT VERPAKT AANLEVEREN OF LATEN OPHALEN

Verpakt aanleveren op het recyclagepark

Sinds 1 juli 2021 moet asbest vooraf verpakt worden om naar het recyclagepark te brengen. Op die manier vermijden we dat er schadelijke stoffen vrijkomen tijdens het transport, wat veiliger is voor jezelf en onze parkwachters. Ga steeds voorzichtig te werk.

- Gebruik doorzichtige zakken of plastic folie (min. 100 micron, liever 150 micron) en plak deze goed af met stevige plakband.
- Je kan deze zakken verkrijgen in het recyclagepark of bij IVLA.

Ophaling asbest aan huis

Heb je grote hoeveelheden asbestcementshoudende golfplaten?
Reserveer dan een ophaling op afroep via **0800 90 270**.

Vanaf 1 maart 2022 bieden we de eerste afroep gratis aan. Daarin zit inbegrepen:

- De levering aan huis van 1 asbestplatenzak of 1 kuubzak en 2 asbestpreventiekits.
- De ophaling en verwerking van het aangeboden asbestcement.

Je kan meerdere keren per jaar een ophaling op afroep voor asbest reserveren, maar enkel de eerste afroep is gratis. Vanaf de tweede afroep bedraagt de kostprijs 30 euro per afroep.

LET OP: Per bijkomende zak wordt telkens 30 euro aangerekend. Bijkomende asbestpreventiekits zijn beschikbaar aan 10 euro per stuk.

Ophaling asbestdaken bij landbouwers

Land- en tuinbouwers kunnen zich aanmelden bij de OVAM om hun gedemonteerde asbestdaken gratis aan huis te laten ophalen. Het naar beneden halen van de golfplaten of -leien behoort niet tot de dienstverlening van de OVAM.

Actieve landbouwers, maar ook gepensioneerde landbouwers en landbouwers in bijberoep kunnen gebruik maken van deze ophaling. Meer info op <https://www.ovam.be/land-en-tuinbouwers>.

Als je je wilt aanmelden, moet je beschikken over:

- een landbouwnummer,
- een btw-nummer,
- een exploitatienummer.

BETALEND RECYCLAGEPARK

Het gebruik van het recyclagepark is betalend. Voor de fracties grofvuil, houtafval en harde plastics dient steeds betaald te worden ook al gaat het om kleine hoeveelheden. Deze fracties spaart men dan best op tot men voldoende heeft voor een afzonderlijke rit. Voor alle andere fracties krijgt elk gezin 16 gratis beurten per jaar. Per recyclageparkbezoek worden, afhankelijk van de manier waarop men naar het recyclagepark komt (te voet of per fiets, met een gewone wagen, met een aanhangwagen of met een groter type voertuig), een aantal beurten aangerekend. Dit gebeurt door een automatisch meetsysteem op basis van een lengte- en hoogtemeting van uw transportmiddel en niet op basis van de hoeveelheid afval die je effectief vervoert.

De gratis beurten kunnen niet overgedragen worden naar een volgend jaar of een andere persoon. Wie verstandig omspringt met zijn recyclageparkgebruik, zijn afval wat opspaat en goed sorteert, zal met het gratis aantal beurten de kosten voor zijn recyclageparkbezoeken beperkt kunnen houden.

Per gezin mag men zich maximum 2 maal per dag aanbieden. Wanneer voertuigen 4 beurten worden aangerekend, wordt dit beperkt tot 1 aanbieding per dag.

Het park is opgesplitst in 2 sectoren. Correct voor-sorteren is hier de boodschap want als je de sector groenafval/steenpuin kiest, is er géén mogelijkheid om terug te keren naar de andere sector, ook niet te voet. Breng je naast groenafval en/of steenpuin ook nog ander afval mee dan dien je je steeds bij de rechtse slagboom aan te bieden. Je kan dan na het

lossen in de eerste zone doorrijden naar het gedeelte voor groenafval en steenpuin zonder dat hiervoor bijkomende beurten worden aangerekend.

In de toegangssluis met dubbele slagboom, mag zich slechts 1 bezoeker bevinden met het oog op een correcte meting en registratie. Fietsers en voetgangers hebben hier voorrang. De bezoeker moet zich aan de registratiezuil registreren met zijn identiteitskaart en de instructies die op het scherm verschijnen volgen. Heb je grofvuil, houtafval of harde plastics bij dan moet je dit zelf aangeven aan de registratiezuil. Maak je een vergissing tijdens de registratie dan kan je nog steeds annuleren en herbeginnen of met de helptoets de bijstand van een toezichthouder oproepen. **Na registratie ontvang je een ticket met de noodzakelijke gegevens voor controle door de toezichthouder.**

Het is niet slecht de informatie op het ticket tijdens uw recyclageparkbezoek ook zelf na te kijken. Mocht u fouten vaststellen, dient dit onmiddellijk gemeld te worden aan de toezichthouder. Het ticket wordt op eenvoudig verzoek getoond aan de toezichthouder. Wie geen ticket heeft, zal ook geen afval kunnen afgeven op het recyclagepark.

Er is extra controle op het gebruik van de eigen identiteitskaart en er wordt een administratieve boete van 50 euro opgelegd aan personen die zich niet hebben aangemeld met hun eigen identiteitskaart, geen persoonlijk geldig ticket hebben of niet hebben aangegeven dat zij grofvuil, houtafval of harde plastics bij zich hebben. De toezichthouders kunnen het lossen van afval verbieden. De aangerekende beurten van dit recyclageparkbezoek kunnen niet gerecupereerd worden.

RECYCLAGEPARK TARIEVEN

16 gratis beurten per jaar voor alle fracties behalve GROFVUIL, HARDE PLASTICS en HOUTAFVAL

GROFVUIL HARDE PLASTICS HOUTAFVAL vanaf 1 t.e.m. 16 beurten

ALLE FRACTIES vanaf 17 t.e.m. 24 beurten

ALLE FRACTIES vanaf 25 t.e.m. 32 beurten

ALLE FRACTIES vanaf 17 t.e.m. 24 beurten

Categorie 1*	€ 2,5	€ 2,5	€ 3,75	€ 5
Categorie 2*	€ 5	€ 5	€ 7,5	€ 10
Categorie 3*	€ 10	€ 10	€ 15	€ 20
Categorie 4*	€ 20	€ 20	€ 30	€ 40

Categorie 1*: 1 bezoek = ½ beurt (= tot 0,5 m³ afval)

- voetgangers
- fietsers
- bromfietsers

Categorie 2*: 1 bezoek = 1 beurt (= tot 1 m³ afval)

- voertuigen lager dan 1m85 zonder aanhangwagen

Categorie 3*: 1 bezoek = 2 beurten (= tot 2 m³ afval)

- voertuigen lager dan 1m85 met aanhangwagen
- voertuigen hoger dan 1m85 zonder aanhangwagen

Categorie 4*: 1 bezoek = 4 beurten (= tot 4 m³ afval)

- voertuigen hoger dan 1m85 met aanhangwagen / lichte vrachtwagens
- voertuigen met aanhangwagen hoger dan 1m85

RECYCLAGEPARK OPENINGSTIJDEN

VAN APRIL TOT EN MET SEPTEMBER

	Voormiddag	Namiddag
Dinsdag - vrijdag		12.30 - 17.45
Zaterdag	9.00 - 12.00	13.00 - 16.45

VAN OKTOBER TOT EN MET MAART

	Voormiddag	Namiddag
Dinsdag - vrijdag		12.30 - 16.45
Zaterdag	9.00 - 12.00	13.00 - 16.45

Bied je ten laatste 15 minuten voor sluitingstijd aan. Wanneer voertuigen 4 beurten worden aangerekend, wordt dit beperkt tot 1 aanbieding per dag.

Sluitingsdagen

26 mei 2022

19 t.e.m. 23 juli 2022

1 en 2 november 2022

11 november 2022

15 november 2022

24 december 2022

31 december 2022

Luierafval kan je ook aanbieden op dinsdag- en donderdagvoormiddag tussen 9u15 en 11u45. Aanmelden aan de pamperbel ter hoogte van de dienst-inrit van het recyclagepark. Het achterlaten van afval (ook luierafval) wanneer het recyclagepark gesloten is, wordt beschouwd als sluikestorten waarbij een administratieve retributie wordt opgelegd van minimaal 350 EUR. Al eens gedacht aan herbruikbare luiers? Ze zijn gebruiksvriendelijk, je voorkomt afval en je kan er subsidies voor krijgen ([meer info bij de Milieudienst: milieu@oudenaarde.be](#) of 055 33 51 44).

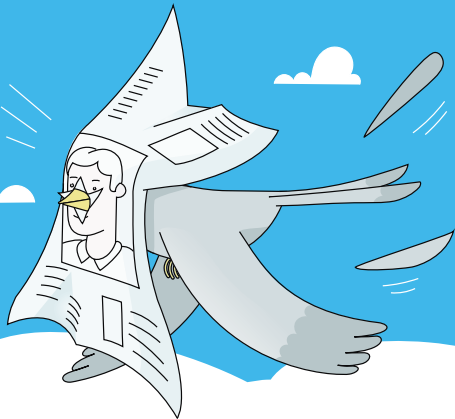

Laat je papier niet vliegen.

Stop je papier en karton in een gesloten kartonnen doos om te vermijden dat het wegwaait. Zo hou je je buurt proper!

