

2023



ivla
samen minder afval

www.ivla.be



LIERDE
LANDELIJKE EENVOUD IN DE VLAAMSE ARDENNEN

Team Thais of Chinees takeaway? De lege verpakking hoort alleszins bij team PMD.

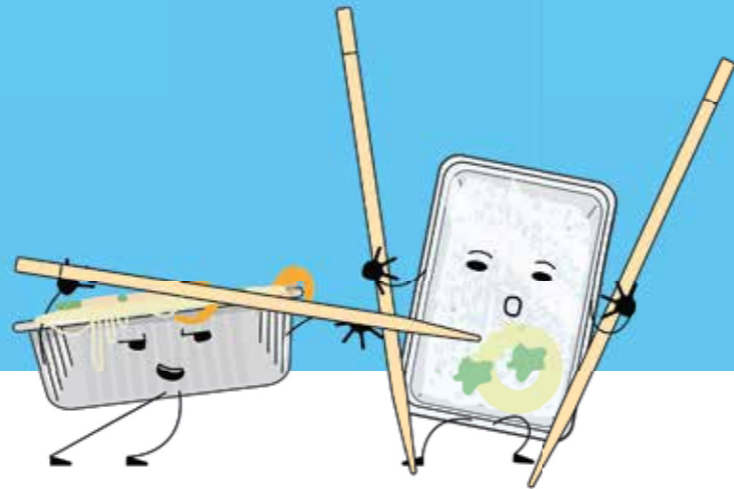

Sorteer aluminium schaaltes en plastic bakjes bij PMD.
Sorteertwijfels? **Ga naar betersorteren.be**

IVLA volgt de vuilnisophaling in real time op. Dit betekent dat we je meer, beter en sneller kunnen informeren indien je een vraag hebt over een ophaling. Aarzel dus niet om de IVLA-infolijn te bellen.

Wist je dat je via de IVLA-infolijn ook extra services kan aanvragen? Zo kan je:

- een compostvat bestellen en aan huis laten leveren,
- asbestzakken bestellen en hechtgebonden asbest aan huis laten ophalen,
- ophalingen op afroep reserveren voor grofvuil,
- ...

De IVLA-infolijn is iedere werkdag bereikbaar tussen 8.00 en 18.00 uur.
Op zaterdag kan je ons bereiken tussen 9.00 en 12.00 uur.

Vragen?

Bel gratis de IVLA-infolijn: 0800 90 270



AANPASSING TARIEF RESTAFVAL EN MINIMUMFACTUUR

De afgelopen jaren zijn de kosten voor de inzameling van huisvuil gestegen. Daardoor dringt een aanpassing van het diftar-tarief zich op. **Vanaf 1 januari 2023 betaal je 0,32 euro per kilogram.**

Op die manier wil de gemeente blijven inzetten op het principe dat de vervuiler betaalt.

Anderzijds **verlaagt het bedrag van de minimumfactuur naar 9 euro per jaar.** Dit doen we omdat er sinds de invoering van de nieuwe blauwe zak veel meer PMD wordt ingezameld, waardoor de diftarcontainers minder vol zitten.

Deze gewijzigde tarieven hebben geen betrekking op het huidige aanslagbiljet, maar op dat van volgend jaar.

Met de verlaging van de minimumfactuur willen we inwoners blijven stimuleren om goed te sorteren. In die optiek zijn sinds kort ook grotere PMD-zakken verkrijgbaar (90 liter). Deze grotere zakken zijn in verhouding iets voordeliger dan de standaard 60 liter zakken. Ze zijn beschikbaar via de gekende kanalen.

Op basis waarvan wordt de kostprijs voor restafval berekend?

De grootste kosten die verbonden zijn aan de inzameling van restafval, zijn:

- de ophaling,
- de verwerking,
- de milieuheffing.

OPHALING

Bij de ophaling wordt de chip in de diftarcontainer uitgelezen en het verschil in gewicht voor en na de lediging geregistreerd. De vrachtwagens zijn hiervoor uitgerust met een geïntegreerd weegstelsel. Voor de ophaling betaalt IVLA een kost per aansluitpunt en per ingezamelde ton huisvuil.



VERWERKING

Het afval wordt overgeslaan in Ronse en afgevoerd naar IVAGO (Gent). Daar wordt het verbrand. De energie en warmte die hierbij vrijkomt, wordt gebruikt om onder andere het UZ Gent te verwarmen.

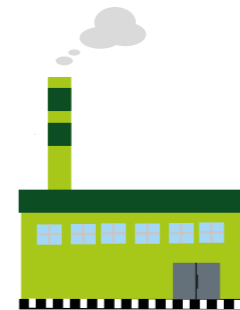

MILIEUHEFFING

In Vlaanderen is milieuheffing verschuldigd voor het storten en verbranden van afvalstoffen. Ook voor het sorteren en voorbehandelen van afvalstoffen moet een milieuheffing betaald worden. Dit is een vast bedrag per ton restafval.



TARIEVEN

Product	Tarief 2022	Tarief 2023
restafval per kilogram	€ 0,28	€ 0,32
ophaling container 40 L	€ 0,15	
ophaling container 120 L	€ 0,30	
ophaling container 240 L	€ 0,60	
ophaling container 1.100 L	€ 2,93	
minimumfactuur per jaar	€ 14,16	€ 9
minimumfactuur per maand	€ 1,18	€ 0,75

Wat is de minimumfactuur juist?

De minimumfactuur is in het leven geroepen om ontwijkgedrag en sluikstort te ontmoedigen.

Ieder huishouden produceert huishoudelijk afval, hoe goed je ook sorteert of composteert.

Daaruit volgt dat elk huishouden op regelmatige basis de diftarcontainer moet aanbieden. Wie dit niet doet, zal toch een minimumfactuur van 9 euro ontvangen indien het verbruik op jaarbasis lager ligt.

Indien de container slechts enkele maanden actief is (bv. in geval van een verhuis), geldt een minimumfactuur van € 0,75 per maand.

Enkele voorbeelden op jaarbasis (voor het aantal aanbiedingen gaan we uit van een 120 L container):

Let wel: dit staat los van eventuele kosten voor ophalingen op afroep en recyclageparkbezoeken.

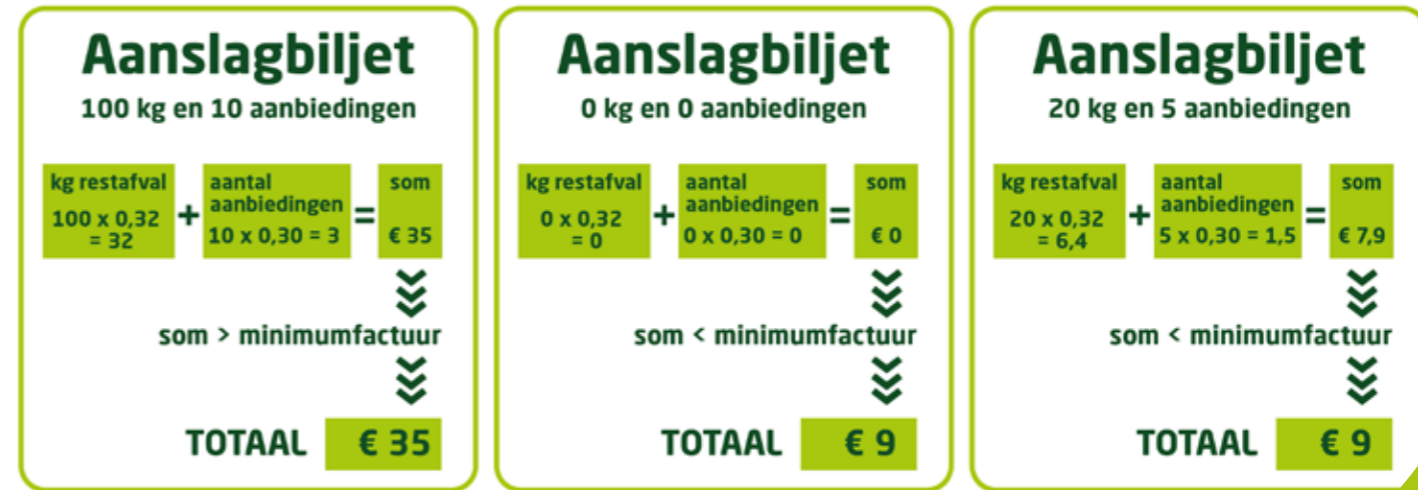

OPENINGSUREN

VAN APRIL TOT EN MET SEPTEMBER

	Voormiddag	Namiddag
Dinsdag	9.00 - 12.00	
Woensdag		13.30 - 19.00
Vrijdag	9.00 - 12.00	
Zaterdag	8.30 - 12.00	12.30 - 15.30

VAN OKTOBER TOT EN MET MAART

	Voormiddag	Namiddag
Dinsdag	9.00 - 12.00	
Woensdag		13.30 - 18.00
Vrijdag	9.00 - 12.00	
Zaterdag	8.30 - 12.00	12.30 - 15.30

RECYCLAGEPARK

Bijzondere sluitingsdagen

Zaterdag 8 april 2023
Vrijdag 19 mei 2023
Zaterdag 20 mei 2023
Zaterdag 27 mei 2023
Dinsdag 11 juli 2023
Vrijdag 21 juli 2023
Zaterdag 22 juli 2023
Dinsdag 15 augustus 2023
Woensdag 1 november 2023
Vrijdag 3 november 2023
Zaterdag 11 november 2023
Maandag 25 december t.e.m. zaterdag 30 december 2023

Aanmelden uiterlijk 15 minuten vóór sluitingstijd

Het uurrooster van het recyclagepark is geprogrammeerd. Bij laattijdig aanmelden zal je de toegang worden geweigerd.

Afval vervoeren, aanhangwagen dichtsnoeren!

Er werd vastgesteld dat onze wegen rondom het gemeentelijk recyclagepark regelmatig bevuild zijn met afval, voornamelijk snoeiafval. Volgens de wegcode dient de lading van een voertuig zodanig geschikt te zijn dat ze bij normale wegomstandigheden niet op de openbare weg kan slepen of vallen. Voor afval wil dat zeggen dat je bijna altijd de inhoud van de aanhangwagen dient vast te leggen. Bij gebrek hieraan is verlies van lading niet uit te sluiten. Bij snoeiafval is een dekzeil dat alles goed omsluit dus zeker een must.

RECYCLAGEPARK WERKING

Het recyclagepark is uitgerust met een geautomatiseerd toegangssysteem. Per beginnend dienstjaar wordt per particulier adres 24 euro toegekend. Dit bedrag wordt automatisch gelinkt aan de identiteitskaart of toegangskaart. Als je gratis saldo opgebruikt is, wordt het verschuldigde bedrag cash (muntstukken) of met bancontact betaald aan de uitgangszuil van het recyclagepark. Je hoeft niet meer naar het gemeentehuis om de kaart bij te laden.

Het forfaitair bedrag per bezoek bedraagt 0,50 euro. Voor de aanvoer van uitsluitend luiers wordt geen retributie aangerekend.

Voor grofvuil kan je geen gebruik maken van het gemeentelijk saldo. De Vlaamse overheid verplicht alle gemeenten om de verwerkingsprijs van grofvuil door te rekenen aan de burger.

Zelfstandige en commerciële ondernemingen, instellingen en (ver)bouwers hebben geen recht op het gratis bedrag van 24 euro.

KLEIN GEVAARLIJK AFVAL (KGA) WIJKINZAMELING

Data

- Zaterdag 4 maart 2023
- Woensdag 7 juni 2023
- Zaterdag 2 september 2023
- Woensdag 6 december 2023

Locaties

- Gemeenteloods (parking achter het gemeentehuis), Nieuwstraat 19: van 13.00 tot 13.45 uur.
- Sint-Martens-Lierde, Kloosterstraat (gemeentelijke parking): van 14.00 tot 14.30 uur.
- Deftinge, Kerkstraat: van 14.45 tot 15.15 uur.
- Hemelveerdegem, Sint-Jansplein: van 15.30 tot 16.00 uur.
- Sint-Maria-Lierde, Dorpstraat (Kerk): van 16.15 tot 16.45 uur.

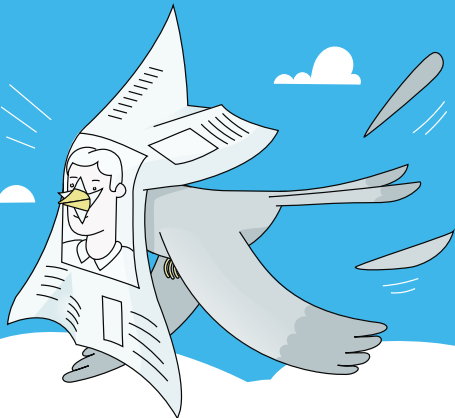

Laat je papier niet vliegen.

Stop je papier en karton in een gesloten kartonnen doos om te vermijden dat het wegwaait. Zo hou je je buurt proper!

